44515/1
44515/1

COMPOSITIONS

D' ERVIN NYIREGYHÁZI

1. BERCEUSE-BÖLCSŐDAL
   OP. 1 (1909 JANUAR)..... Mk.1.— / Kr.1.20
2. CAQUETAGE DE FEMMES-ASSZONYOK TEREFERÉJE
   OP. 2 (1909 JANUAR)..... Mk.1.— / Kr.1.20
3. MARCHE NUPTIALE-NÁSZINDULÓ
   OP. 3 (1909 JANUAR)..... Mk.1.50 / Kr.1.80

ZALA MÓR
Buda[illegible] [illegible]körút 2
Használt zeneművek raktára.

Eigentum der Verleger für alle Länder.
Droits d'édition, de traduction et d'exécution publique reservés.
Alle Vervielfältigungs-, Arrangements- und Aufführungsrechte vorbehalten.

FRANZ BÁRD & BRUDER
BUDAPEST Kossuth Lajos utcza 4. WIEN I, Opernring 3. LEIPZIG Crusiusstrasse 8.

Lith. Anst. v. C. G. Röder G.m.b.H., Leipzig Budapest, József körut, 68.

Bölcsö dal.

Berceuse.

Ervin Nyiregyházi, Op. 1.
Componirt 1909 im Alter von 6 Jahren.

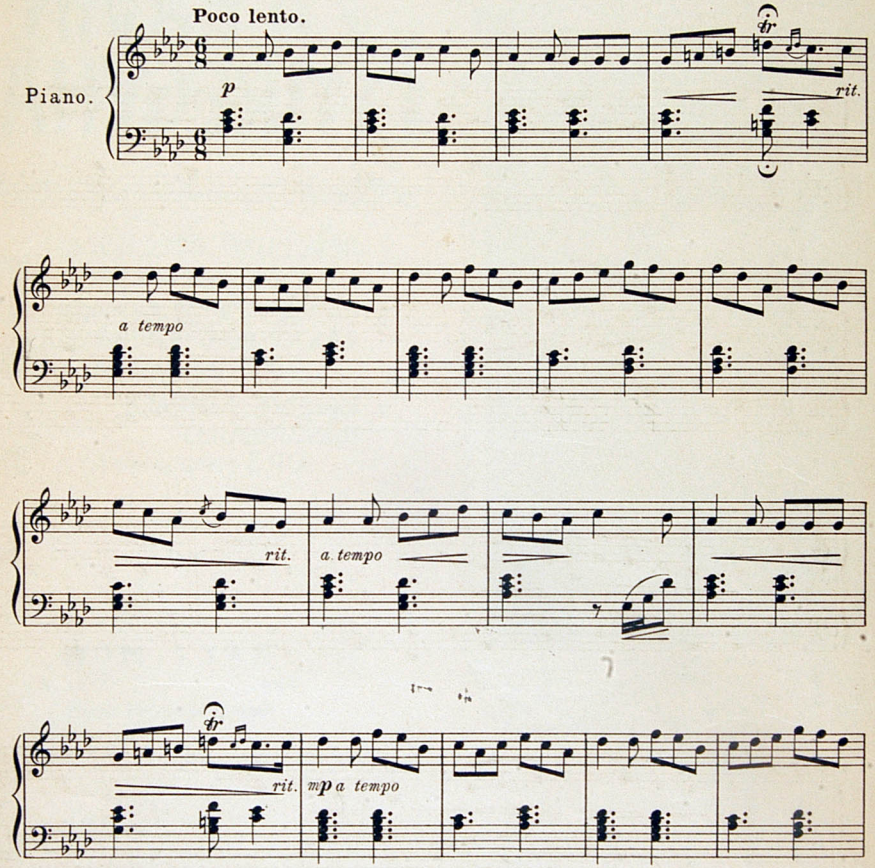

Röder, C. G. G. m. b. H. zeneműnyomdája Lipcse-Budapest. B. F. T. 1301

Z 44.515/1
Az Orsz. Széchényi-könyvtár
Zeneműtára
1963 év 1880 szám

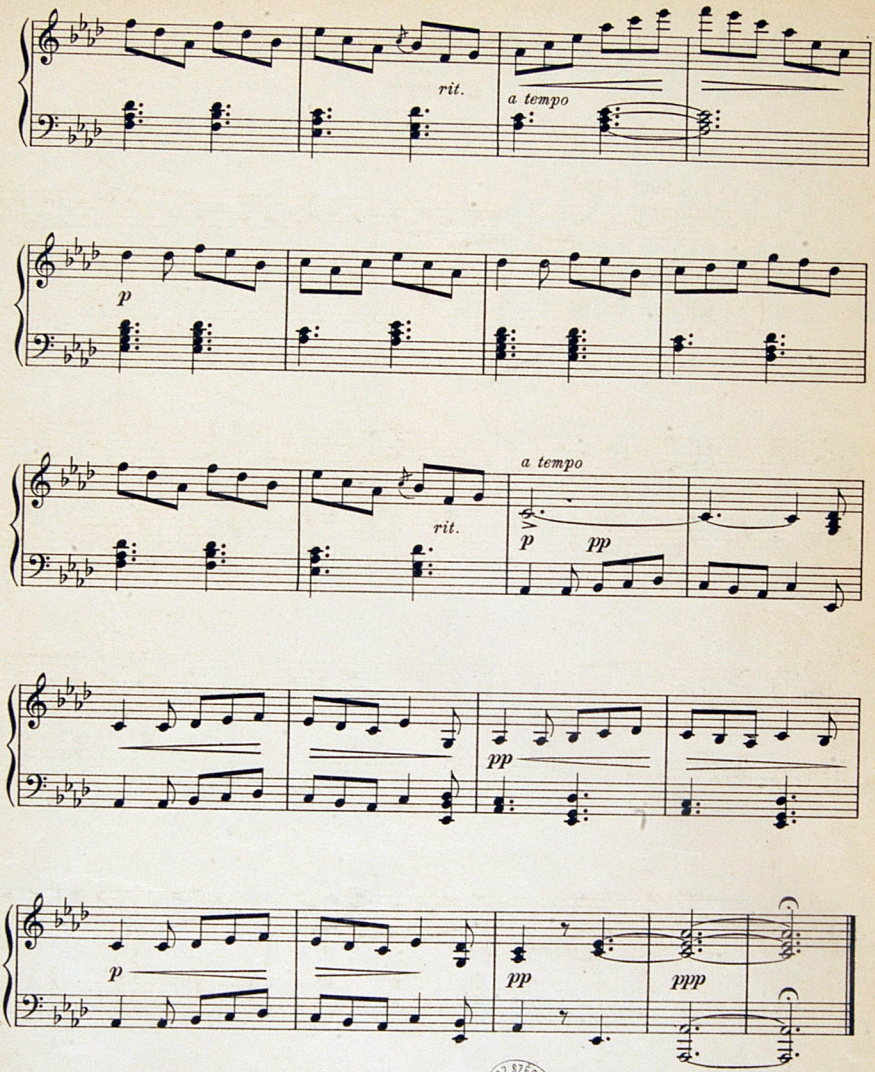

OSZ. SZECHENYI KONYVTAR

44515

COMPOSITIONS

D' ERVIN NYIREGYHÁZI

1. BERCEUSE - BÖLCSŐDAL
   OP. 1 (1909 JANUAR)..... Mk. 1.— / Kr. 1.20
2. CAQUETAGE DE FEMMES - ASSZONYOK TEREFERÉJE
   OP. 2 (1909 JANUAR)..... Mk. 1.— / Kr. 1.20
3. MARCHE NUPTIALE - NÁSZINDULÓ
   OP. 3 (1909 JANUAR)..... Mk. 1.50 / Kr. 1.80

ZALA
ZENEMŰ KERESKEDÉS
Teréz-körút 2. (T. 282—64.)
Lipót-körút 24. (T. 187—85.)

Eigentum der Verleger für alle Länder.
Droits d'édition, de traduction et d'exécution publique reservés.
Alle Vervielfältigungs-, Arrangements- und Aufführungsrechte vorbehalten.

FRANZ BÁRD & BRUDER
BUDAPEST Kossuth Lajos utcza 4. | WIEN I, Opernring 3. | LEIPZIG Crusiusstrasse 8.

Lith Anst v. C. G. Röder G.m.b.H, Leipzig Budapest, József körut 68.

Asszonyok tereferèje.

Caquetage de femmes.

Ervin Nyiregyházi, Op. 2.
Componirt 1909 im Alter von 6 Jahren.

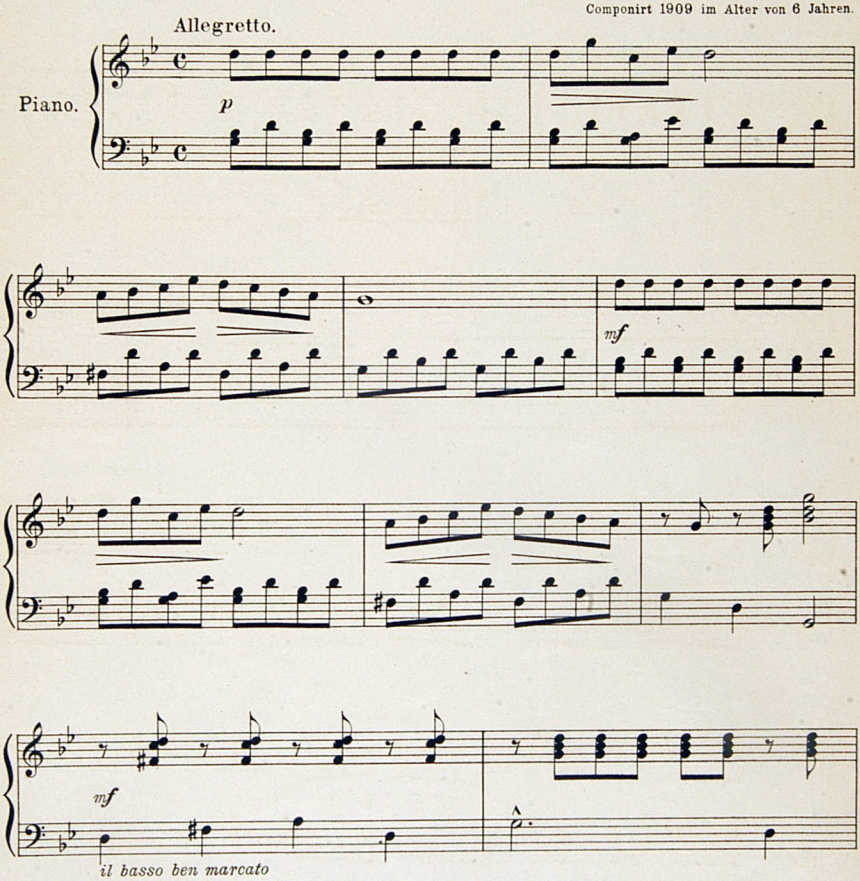

Röder, C. G. G. m. b. H. zeneműnyomdája Lipcse-Budapest. B. F. T. 1302

Z 44.515/2

Az Orsz. Széchényi-könyvtár
Zeneműtára
19.53 év 1880 szám

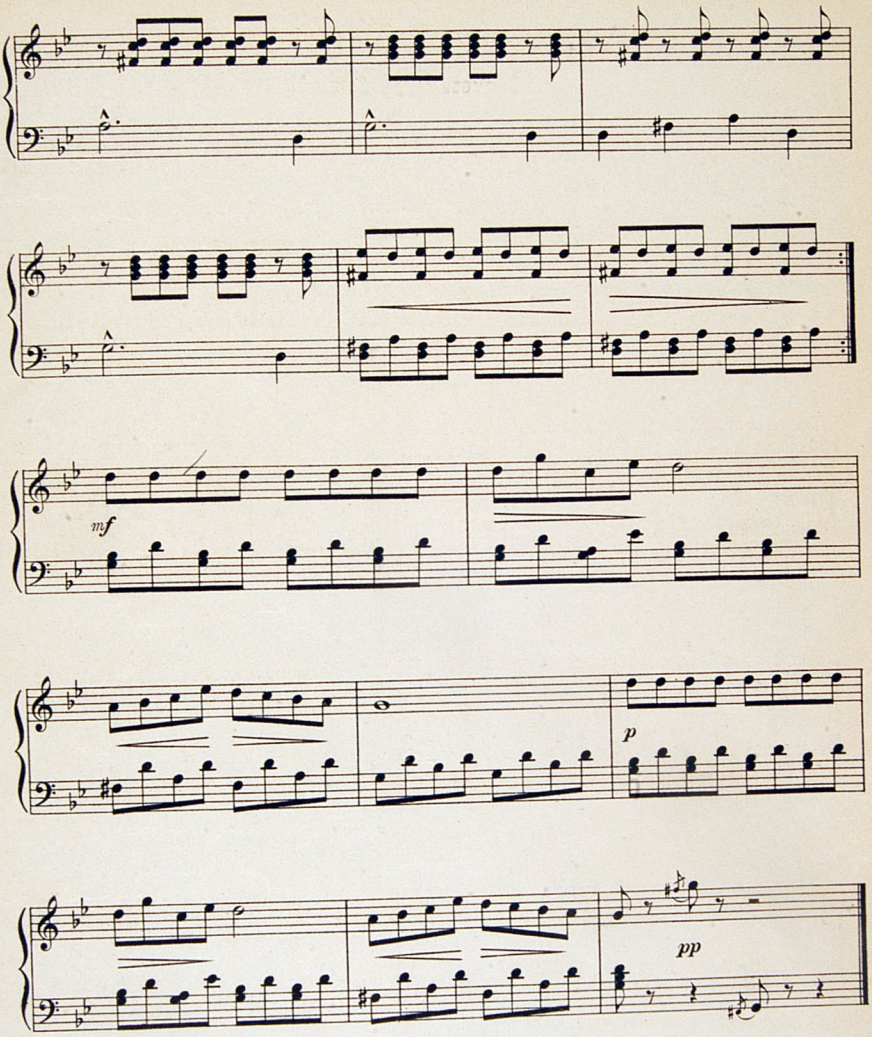

B. F. T. 1302

ORSZ. SZÉCHÉNYI KÖNYVTÁR

44515/3

COMPOSITIONS

D' ERVIN NYIREGYHÁZI

1. BERCEUSE - BÖLCSŐDAL
   OP. 1 (1909 JANUAR)..... Mk. 1.— / Kr. 1.20
2. CAQUETAGE DE FEMMES - ASSZONYOK TEREFERÉJE
   OP. 2 (1909 JANUAR)..... Mk. 1.— / Kr. 1.20
3. MARCHE NUPTIALE - NÁSZINDULÓ
   OP. 3 (1909 JANUAR)..... Mk. 1.50 / Kr. 1.80

ZAL. MÓR
Budapest, Teréz körút 2
Használt zeneművek raktára.

Eigentum der Verleger für alle Länder.
Droits d'édition, de traduction et d'exécution publique reservés.
Alle Vervielfältigungs-Arrangements- und Aufführungsrechte vorbehalten.

FRANZ BÁRD & BRUDER
BUDAPEST Kossuth Lajos utcza 4. | WIEN I, Opernring 3. | LEIPZIG Crusiusstrasse 8.

Lith. Anst. v. C. G. Röder G.m.b.H., Leipzig Budapest, József körut. 68.

Nàszindulò.

Marche nuptiale.

Ervin Nyiregyházi, Op. 3.
Componirt 1909 im Alter von 6 Jahren.

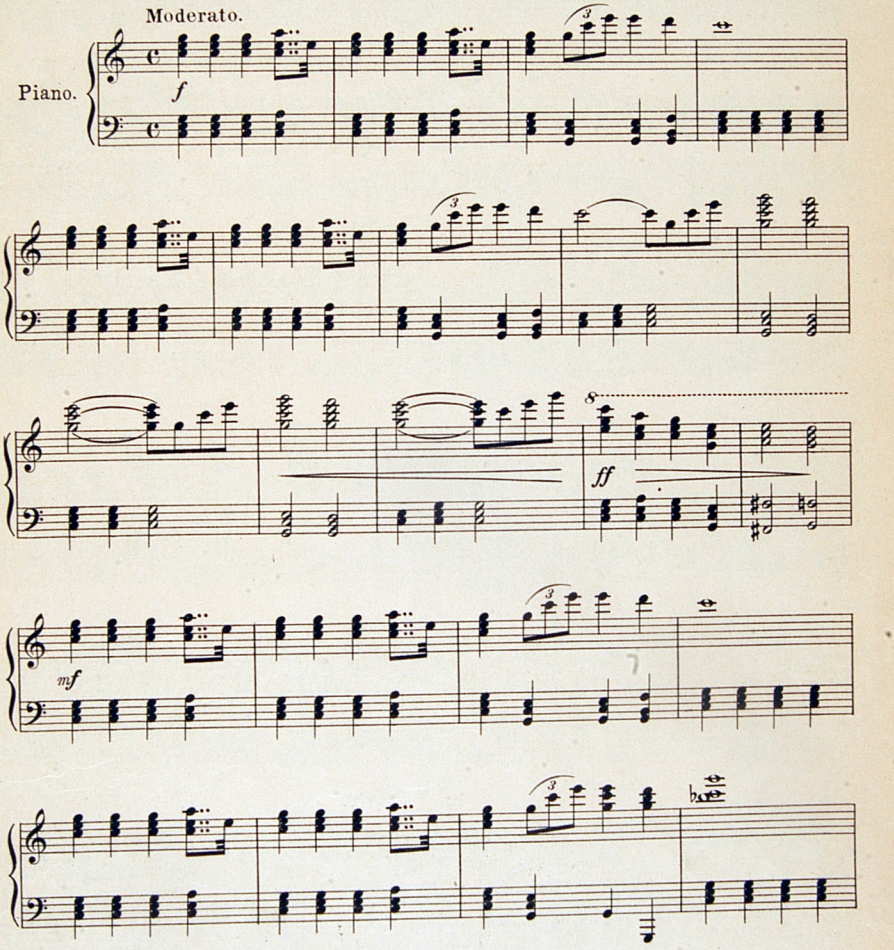

Röder, C. G. G. m. b. H. zenemünyomdája Lipcse-Budapest. B. F. T. 1303

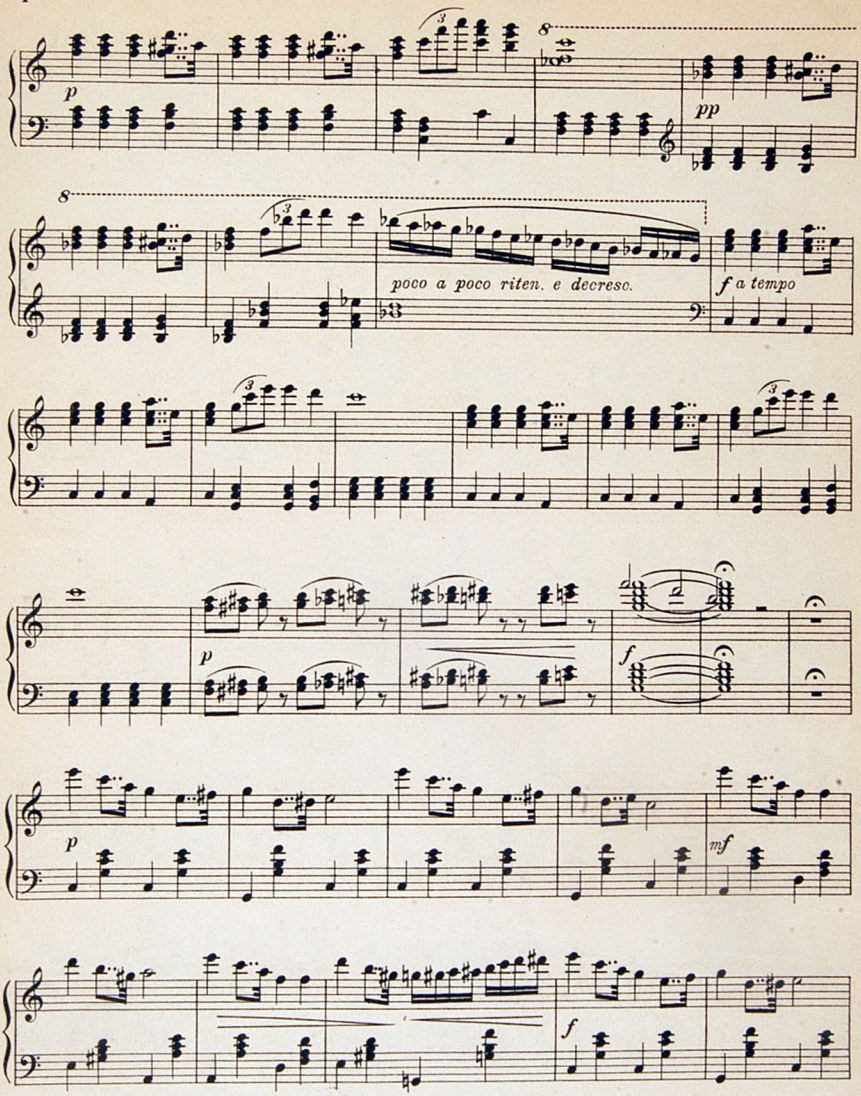
8
pp
poco a poco riten. e decresc.
f a tempo
p
f
mf

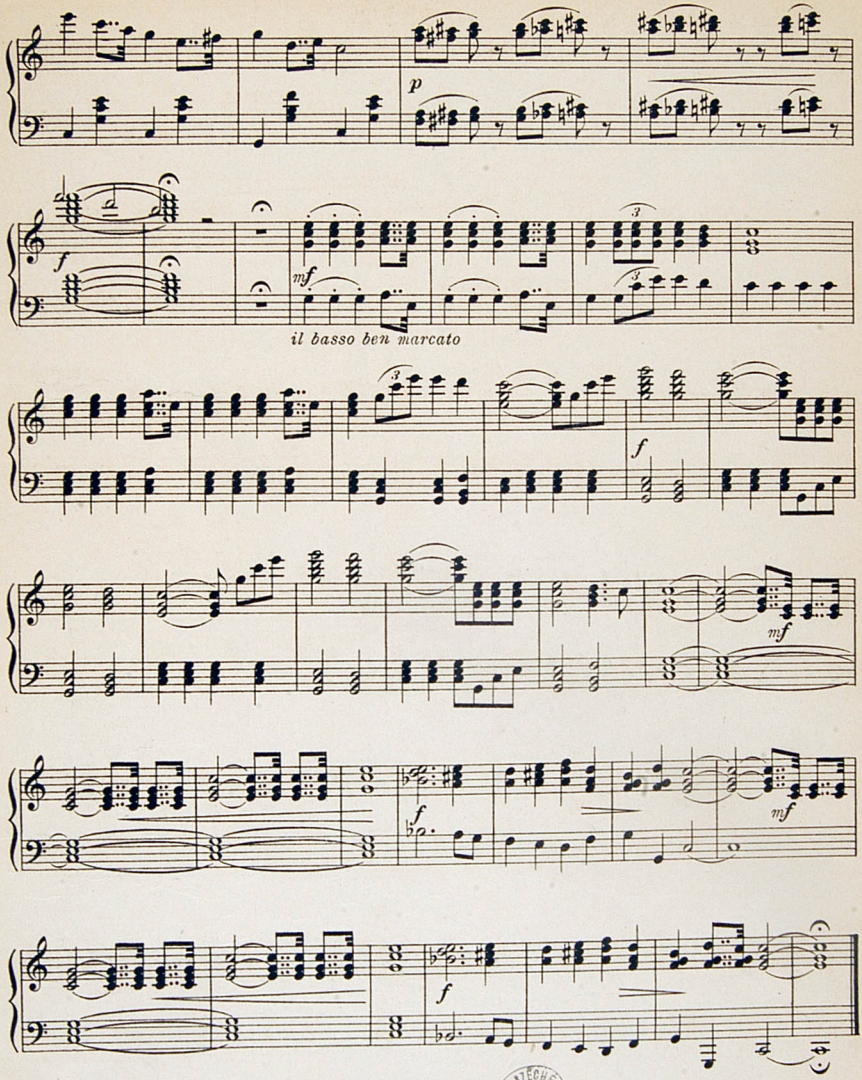
p
f
mf
il basso ben marcato
f
mf
f
mf
f